

- CONMEBOL -
LIBERTADORES
FAN ZONE

ESTRUTURA e DESCRITIVO TÉCNICO

 *Effect Sport* |  WASSERMAN





CIDADE LIBERTADORES

 Effect Sport



WASSERMAN

O C E A N O A T L A N T I C O



CIUDAD LIBERTADORES

O C E A N O A T L A N T I C O

- CONMEBOL -
LIBERTADORES



CIDADE LIBERTADORES

ONDE SE VIVE A FESTA



CIUDAD LIBERTADORES

DÓNDE SE VIVE LA FIESTA





Heróis: Em toda cidade que passamos temos personagens que já fizeram história na Libertadores.

Prefeito: a cada ano, um ícone local recebe a chave da cidade. Exemplo para Rio/23 - Zico

CIDADE LIBERTADORES

Compartilhada e única: incorporamos e interagimos com características locais: música, gastronomia, cultura. Tornamos cada edição única.

Bairros: dividimos o mapa com zonas temáticas, que se adaptam ou continuam a cada ano.

Souvenirs: Passaporte, camisa, mapa, guia. Produtos exclusivos que conversam com o conceito e o nome.

Interativa: ativações variadas envolvendo clubes, Libertadores, marcas e a própria cultura da cidade.



CIDADE LIBERTADORES

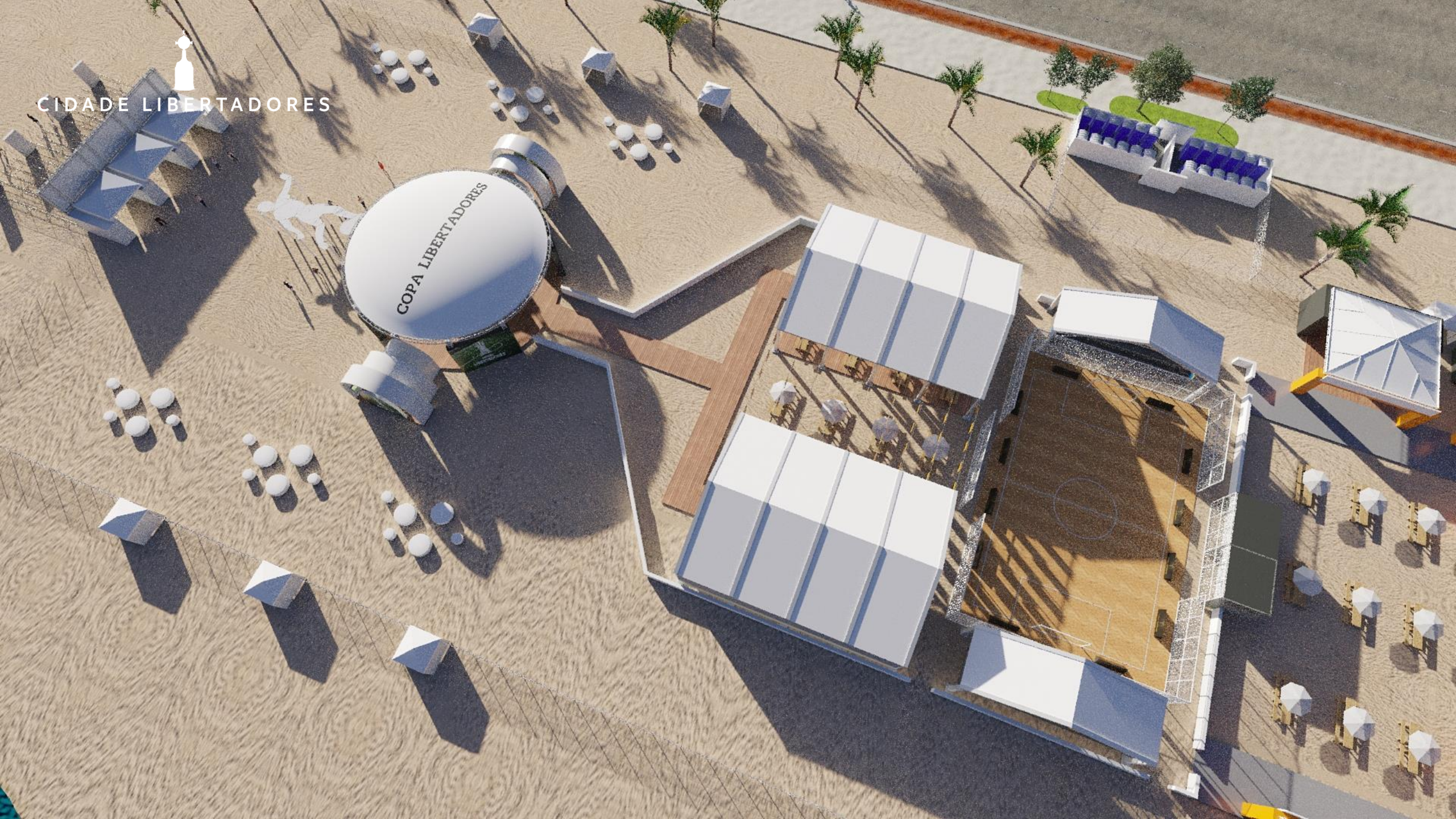



CIDADE LIBERTADORES

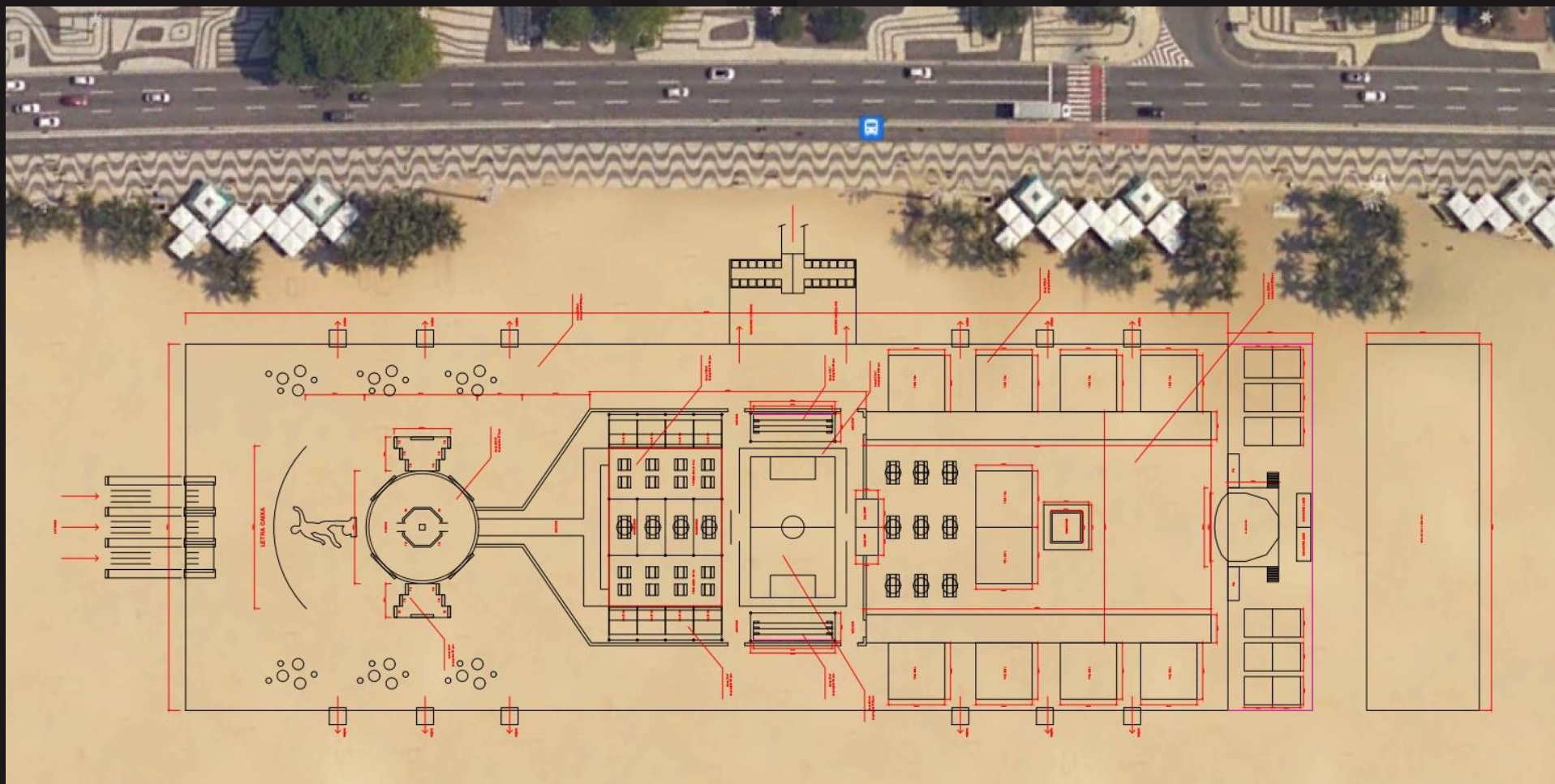

APLICAÇÃO DA PLANTA BAIXA – PRAIA DE COPACABANA / COPACABANA PALACE

- CONMEBOL -
LIBERTADORES



DESCRITIVO TÉCNICO

- CONMEBOL -
LIBERTADORES

- 1x – letra caixa volumétrica com 30m de comprimento e 1,5m de altura em estrutura de Madeira com o acabamento pintado de branco



- 1x – 500m lineares de grade belga ao redor da Fan Zone
- 1x- conjunto de grade belga para corredor de acesso aos banheiros localizados no calçadão
- 12x – tenda 3m x 3m com fechamento do fundo em lona impressa + 2 grades baixa para controle de saída e rota de fuga

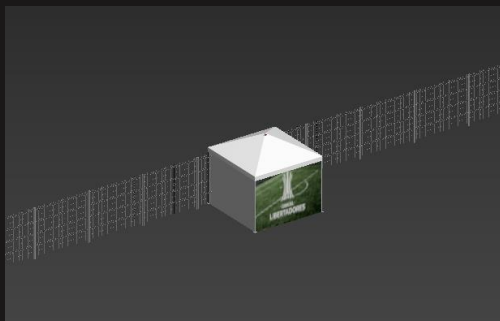

- 1x – pórtico de entrada em estrutura de boxtruss com medidas totais de 18m x 6m de altura contendo 3 vãos de acesso com 4m de largura + 3 tendas 5m x 5m com acabamento de trainel de madeira com 3m de altura e acabamento em lona + 4 totens de boas-vindas em estrutura de boxtruss medindo 1,6m x 2,6m de altura com acabamento em lona impressa
- 1x – conjunto de grade baixa para controle do acesso medindo 250m lineares

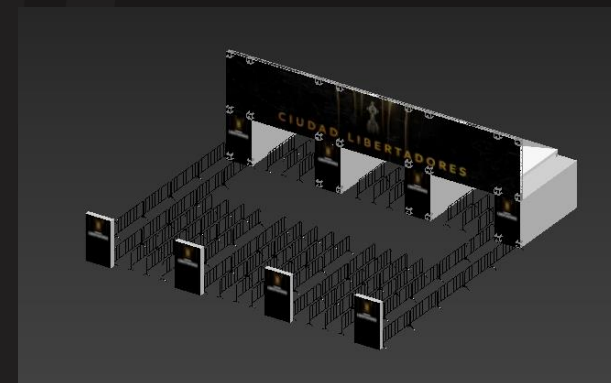

- 1x- conjunto de 84 bandeiras suspensas medindo 2,7m x 3,85m



DESCRITIVO TÉCNICO

- CONMEBOL -
LIBERTADORES

- 2x – ambiente do clube finalista composto por liso chapeado com acabamento de Deck de madeira contendo 6 TVs de 60 polegadas + 1 arco de boxtruss com medidas totais de 8m x 2m x 6m de altura com acabamento de lona branca externamente e lona impressa internamente + 1 arco de boxtruss com medidas totais de 6m x 2m x 5m de altura com acabamento de lona branca externamente e lona impressa internamente + 1 arco de boxtruss com medidas totais de 4m x 2m x 4m de altura com acabamento de lona branca externamente e lona impressa internamente + painel de fundo em boxtruss medindo 4m x 0,3m x 4m com borda superior em arco com acabamento em lona impressa dos 2 lados (obs. todos os arcos com acabamento branco de topo do boxtruss)

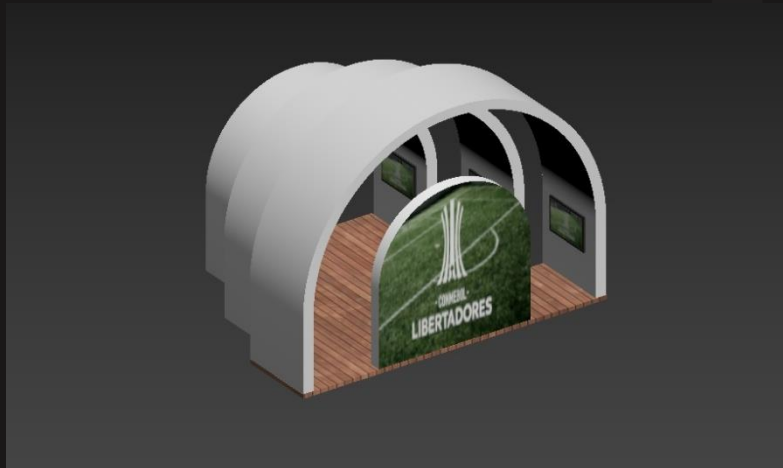

- • 1x – ambiente de ativação do museu em chassi de madeira octagonal com medidas totais de 7m x 7m x 3m de altura contendo ambiente interno e externo com acabamento de lona impressa + 4 tvs de 60 polegadas + pedestal para apoio da taça e bola do campeonato em estrutura de madeira medindo 0,7m x 0,7m x 1m de altura com acabamento laminado de preto + 8 postes de unifilas
- • 1x – cobertura circular de boxtruss com acabamento em lona branca medindo 20m de diâmetro contendo texto em vinil adesivo medindo 18m de comprimento + pilares de boxtruss com 6m de altura + 4 painéis de madeira com acabamento em lona impressa frente e verso medindo 6m x 0,7m x 5m de altura + piso chapeado com acabamento de deck de madeira sobre toda a estrutura de boxtruss



DESCRITIVO TÉCNICO

- CONMEBOL -
LIBERTADORES

- 1x – conjunto de 135 bandeiras de clubes medindo 1,5m x 1m de comprimento sustentadas em cabo de aço fixados nas tendas da praça de alimentação



- 10x – área disponibilizada para patrocinadores medindo 10m x 10m (obs. decoração, cenografia, piso e cobertura de responsabilidade do patrocinador)



DESCRITIVO TÉCNICO

- 76x – banheiro químico localizados no calçadão contendo fechamento metálico com 2m de altura ao redor do ambiente de banheiros com acabamento de lona impressa
- 24x – banheiro químico localizados na areia contendo fechamento metálico com 2m de altura ao redor do ambiente de banheiros com acabamento de lona impressa + piso chapeado com acabamento em decorflex medindo 22m x 5m

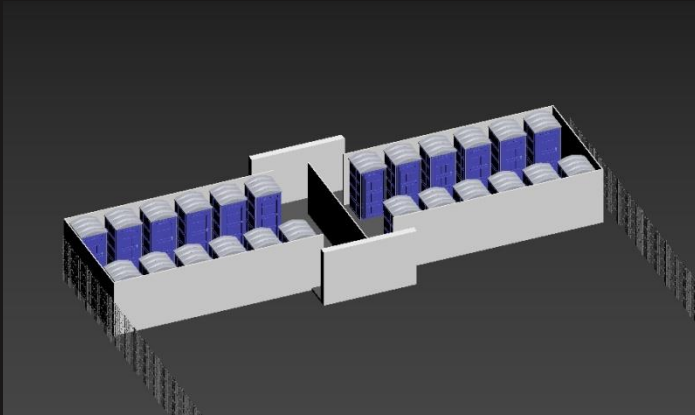

- CONMEBOL -
LIBERTADORES

- 42x – mesa coletiva com 2m de comprimento e 2 bancos laterais
- 13x - ombrelone branco



DESCRITIVO TÉCNICO

- CONMEBOL -
LIBERTADORES

- 2x – tenda 2 águas medindo 2m x 15m x 5m de altura com fechamento de lona ao fundo localizadas no ambiente da praça de alimentação

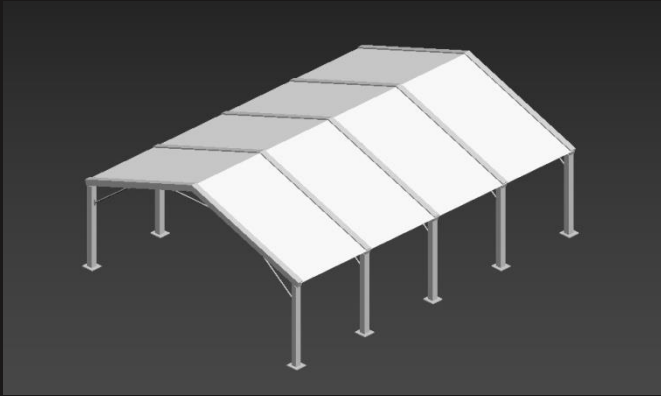

- 8x - box de restaurante medindo 5m x 5m em estrutura de octanorm com 3m de altura com acabamento de MDF refestido de lona + balcão de atendimento com 5m de comprimento e acabamento em lona preta e lona impressa + testeira impressa medindo 5m x 0,7m de altura + painel de divisão de ambiente com janela de passa prato + piso chapeado com decorflex + teto de duraplac no ambiente de venda + acesso por 2 portas + ambiente de cozinha aos fundos



- 18x – puff com 1m de diâmetro branco
- 18x – puff com 2m de diâmetro branco
- 1x – 200m lineares de boxtruss com 1,1m de altura com acabamento de lona branca dos 2 lados para delimitação da silhueta da taça conforme projeto
- 1x – 540m² de piso em deck de madeira para ambiente da praça de alimentação
- 1x – silhueta do jogador da taça em estrutura de metalon pintado de branco com acabamento de lona com medidas totais de 12m x 6m x 3,5m de altura fixada em pilares metálicos pintados de branco fixados na areia

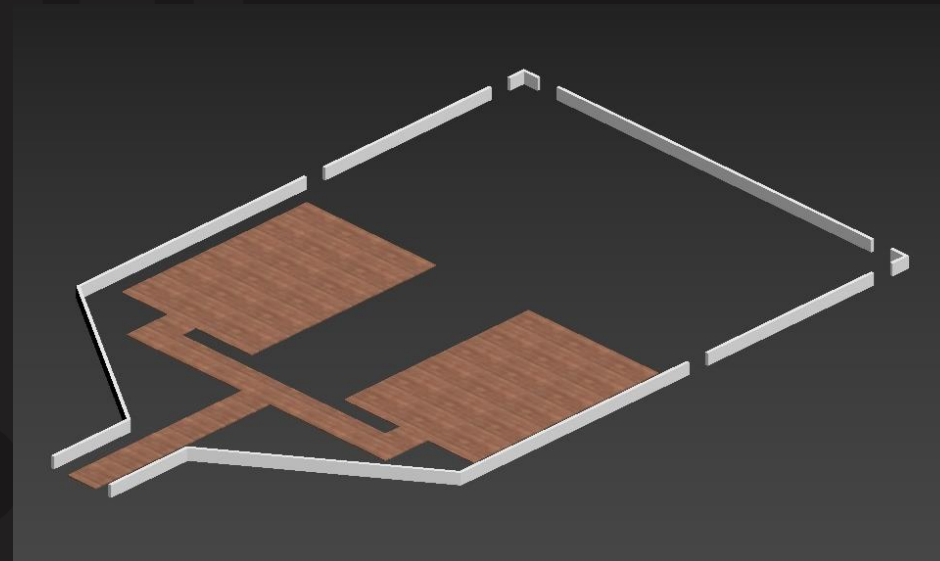

DESCRITIVO TÉCNICO

- 2x – ambiente de sala VIP climatizado, medindo 5m x 4m x 4m de altura em estrutura de octanorm com acabamento de MDF com lona contendo teto de duraplac + fachada de vidro com alambrado na frente + piso chapeado com acabamento de decorflex

- CONMEBOL -
LIBERTADORES

- 1x – marcação de campo de futebol de areia medindo 25m x 15m com 2 traves
- 1x – conjunto de alambrado metálico ao redor do campo medindo 4m de altura
- 2x – arquibancada produzida em praticável com acabamento de carpete em 3 níveis de altura com medidas totais de 14m x 3m x 1,2m de altura contendo acesso por degraus e fechamento ao redor com guarda-corpo metálico pintado
- 12x – painéis triangulares de lateral de para merchandising medindo 2,5m x 1m de altura com lona impressa frente e verso e estrutura de metalon

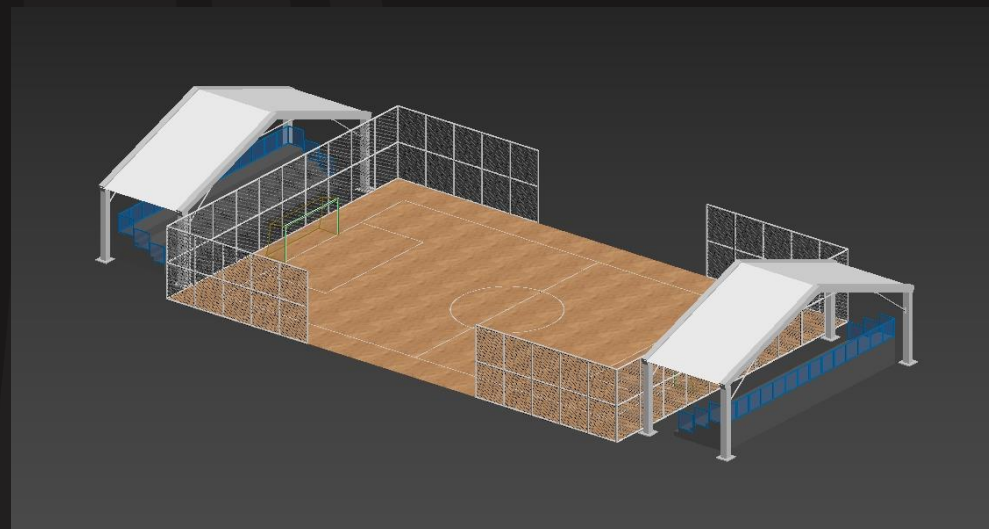
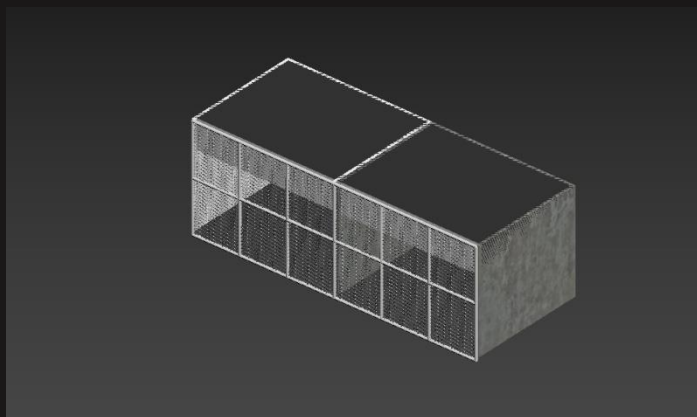

DESCRITIVO TÉCNICO

- 1x – palco concha medindo 12m x 11m instalado sobre praticável de 14m x 11m x 2m de altura com acabamento de carpete
- 2x – torre de PA em estrutura tubular medindo 6m x 2m x 8m de altura contendo fechamento frontal em lona ortofônica
- 2x – painel de LED para o palco fixado na estrutura tubular do PA medindo 4,5m x 2,5m de altura
- 2x – banheiro container luxo localizado no backstage



- CONMEBOL -
LIBERTADORES

- 1x – ambiente de housemix com praticável de 1m de altura com acabamento em carpete contendo fechamento de 2m de altura com acabamento de lona impressa + cobertura de boxtruss com ½ água de caimento de lona branca + contorno com grade baixa
- 1x – 160m lineares de fechamento metálico para ambiente do backstage com 2,5m de altura

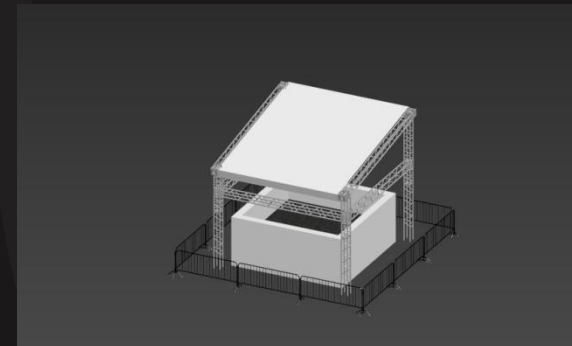

DESCRITIVO TÉCNICO

- CONMEBOL -
LIBERTADORES

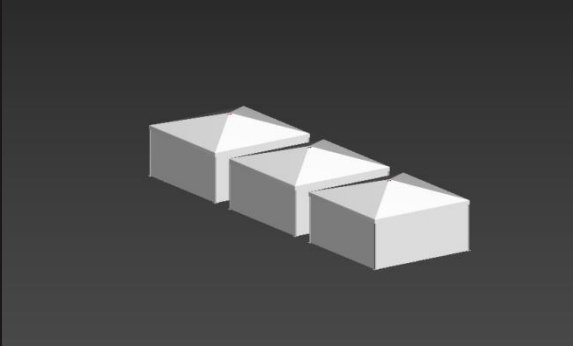

- 12x – tendas de 5m x 5m x 3m de altura (climatizadas) com fechamento de lona em toda volta localizadas no backstage

- 2x – piso de easyfloor medindo 62m x 5m localizado na frente do ambiente dos patrocinadores

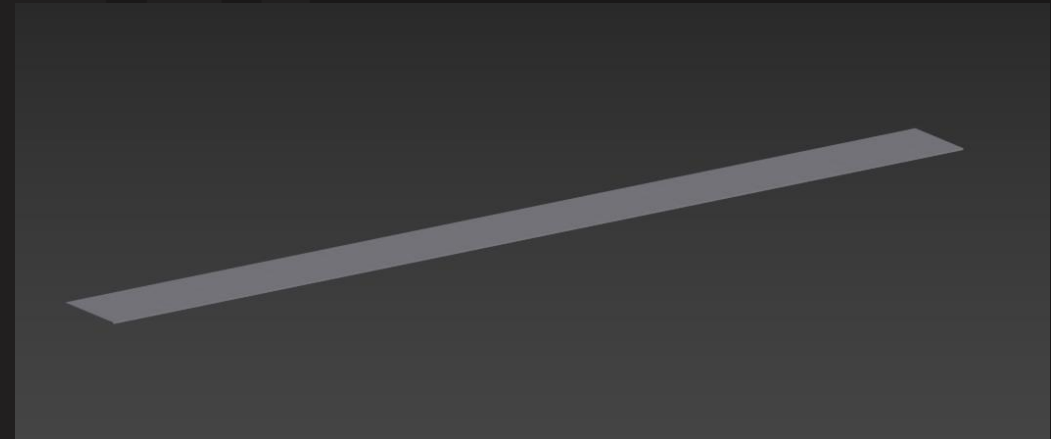



CIDADE LIBERTADORES

Capacidade máx: 7500pax

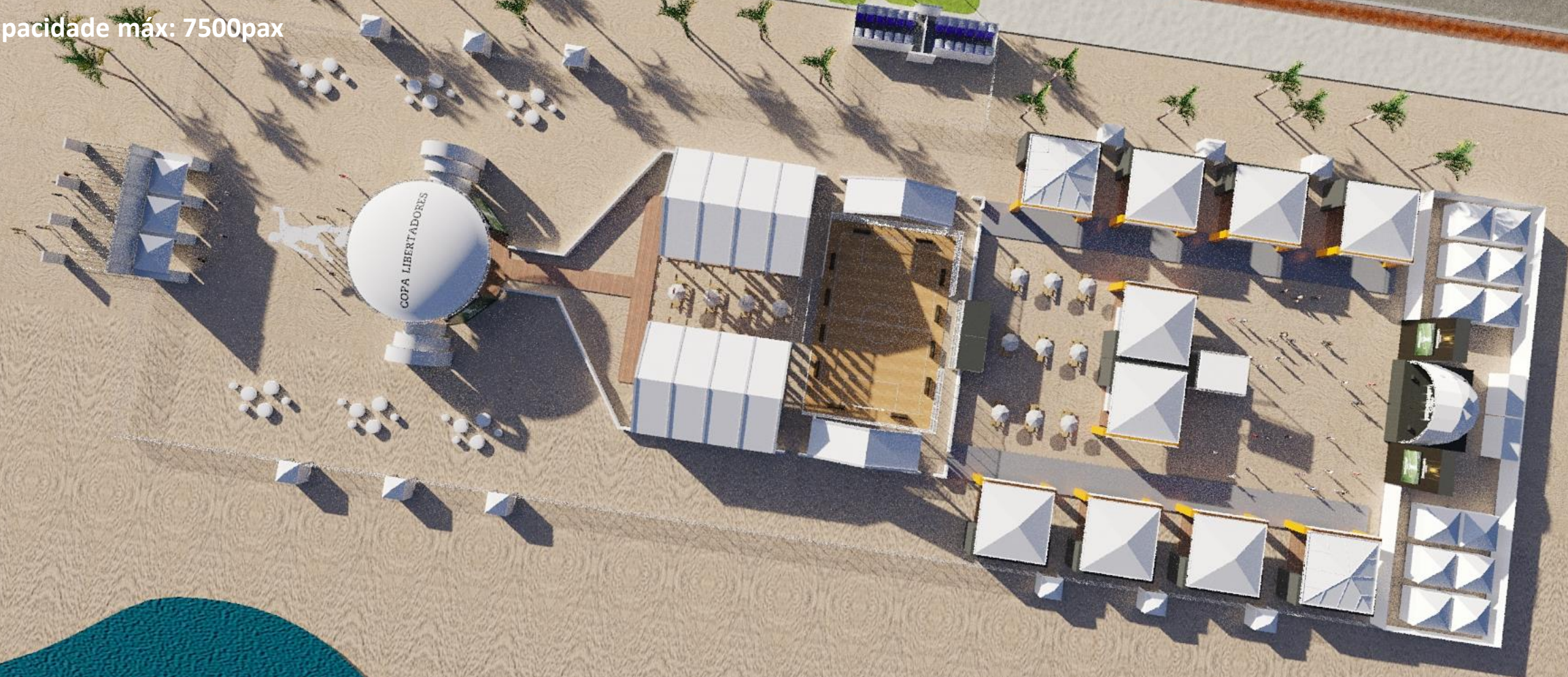

CIDADE LIBERTADORES

Medidas: 50x167m

Por ser modular, o projeto se adequa a vários tipos de venue preservando o conceito.

167 metros

50 metros



Entrada

Cúpula com área
circulável

Orelhas da taça como
espaços para os times
finalistas

Túnel do Tempo

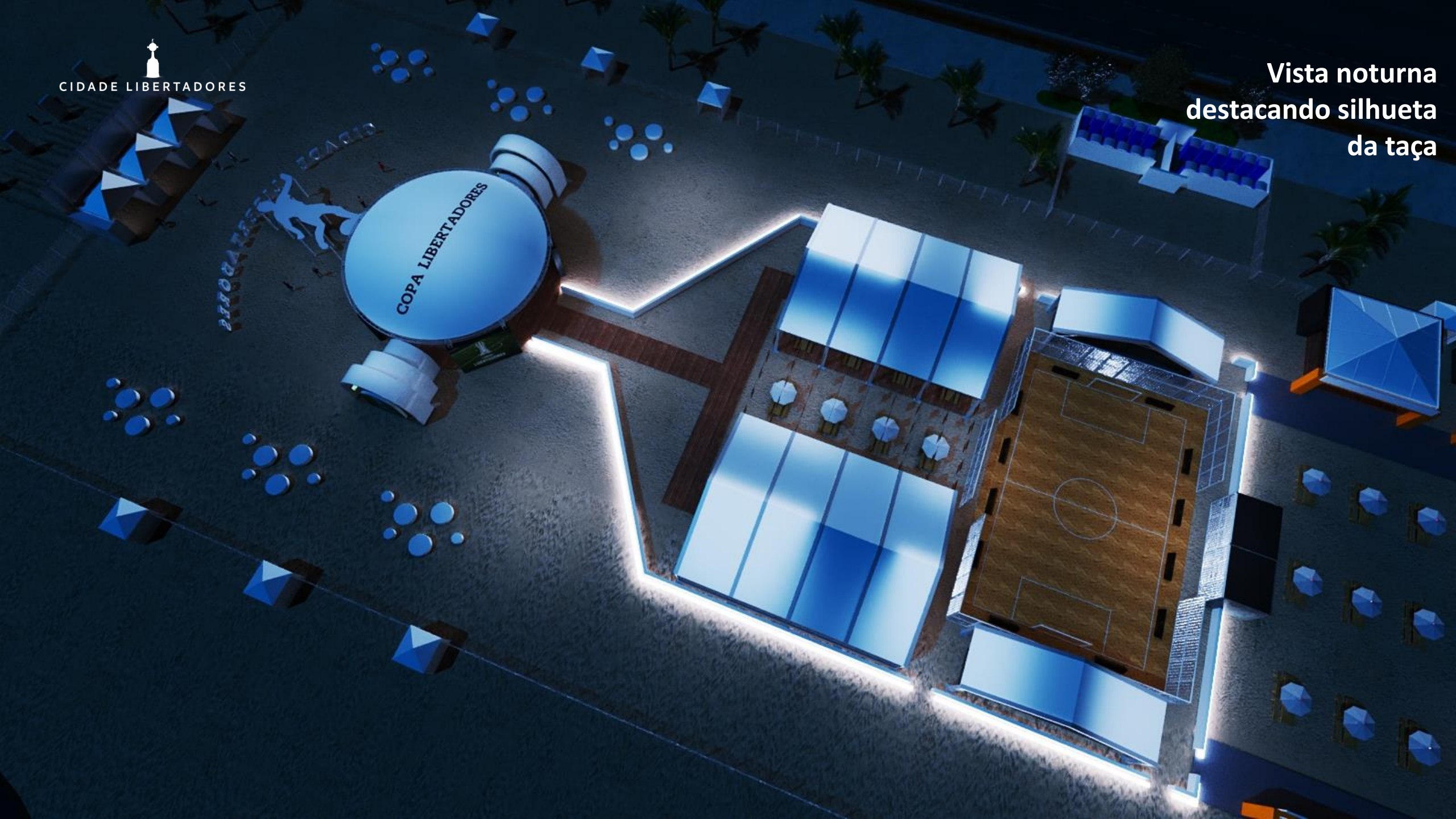

CIDADE LIBERTADORES



LIBERTADORES



Vista noturna
destacando silhueta
da taça



CIDADE LIBERTADORES



CIDADE LIBERTADORES

CIUDAD LIBERTADORES

CIUDAD LIBERTADORES

CIUDAD LIBERTADORES

CIUDAD LIBERTADORES

CIUDAD LIBERTADORES

CIUDAD LIBERTADORES

CIUDAD LIBERTADORES

CIUDAD LIBERTADORES

CIUDAD LIBERTADORES

CIUDAD LIBERTADORES









CIUDAD LIBERTADORES

- CONMEBOL -
LIBERTADORES

- CONMEBOL -
LIBERTADORES

- CONMEBOL -
LIBERTADORES

- CONMEBOL -
LIBERTADORES





Espaço exclusivo para os
times finalistas

Museu | Ativações

- CONMEBOL -
LIBERTADORES





- CONMEBOL -
LIBERTADORES

Espaço exclusivo para os
times finalistas
Museu Ativações

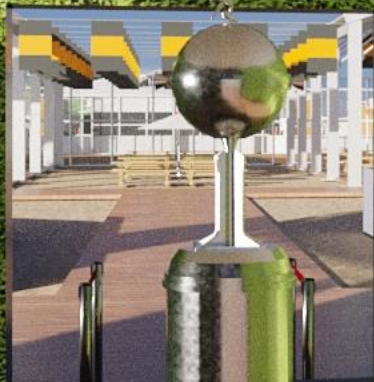

Espaço exclusivo para os
times finalistas

Museu | Ativações



**Espaço exclusivo para os
times finalistas**

Museu | Loja | Ativações



Espaço exclusivo para os
times finalistas

Museu | Ativações

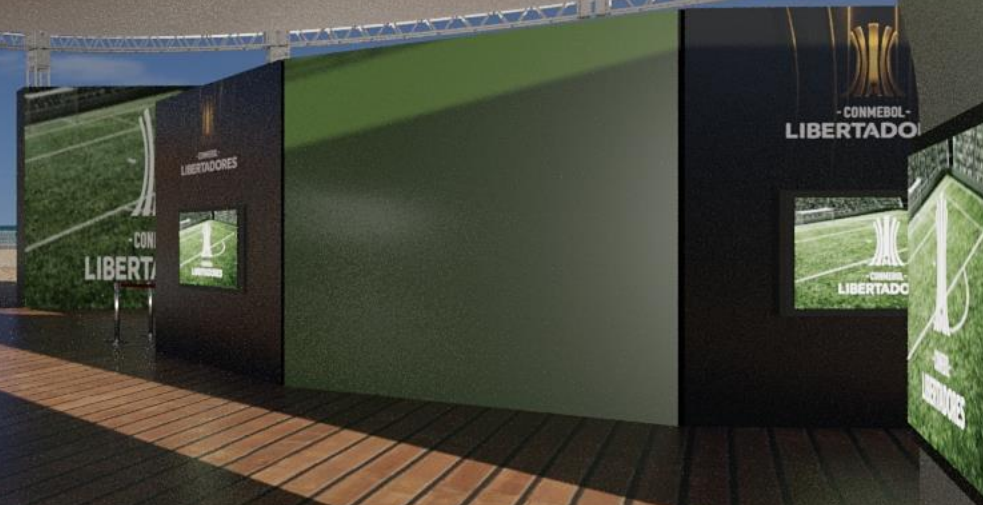

Espaço exclusivo para os
times finalistas

Museu Ativações



corredor de acesso

CIDADE LIBERTADORES

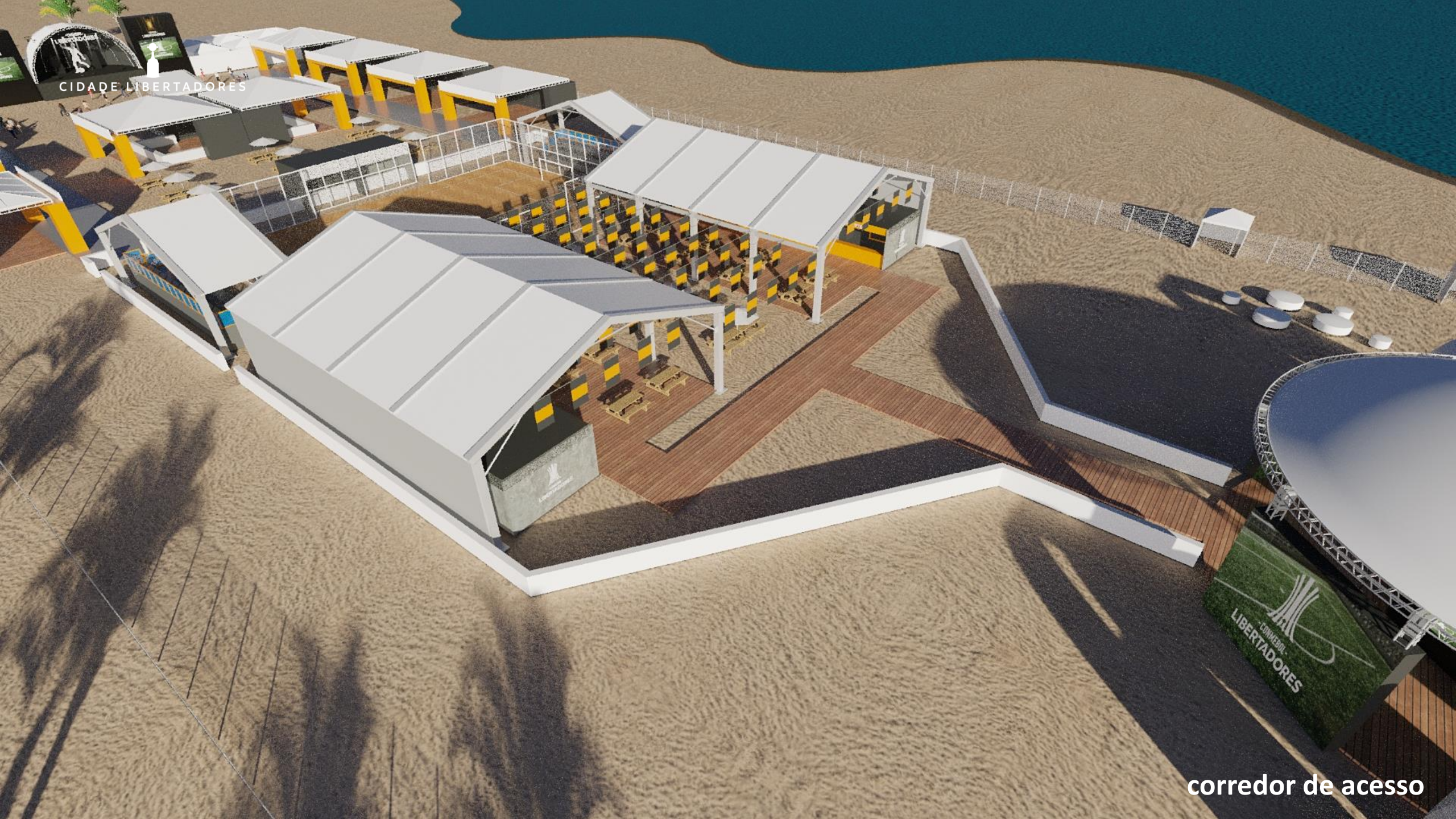

corredor de acesso

CIDADE LIBERTADORES

COMEBOL
LIBERTADORES

RESTAURANTE

Praça de alimentação

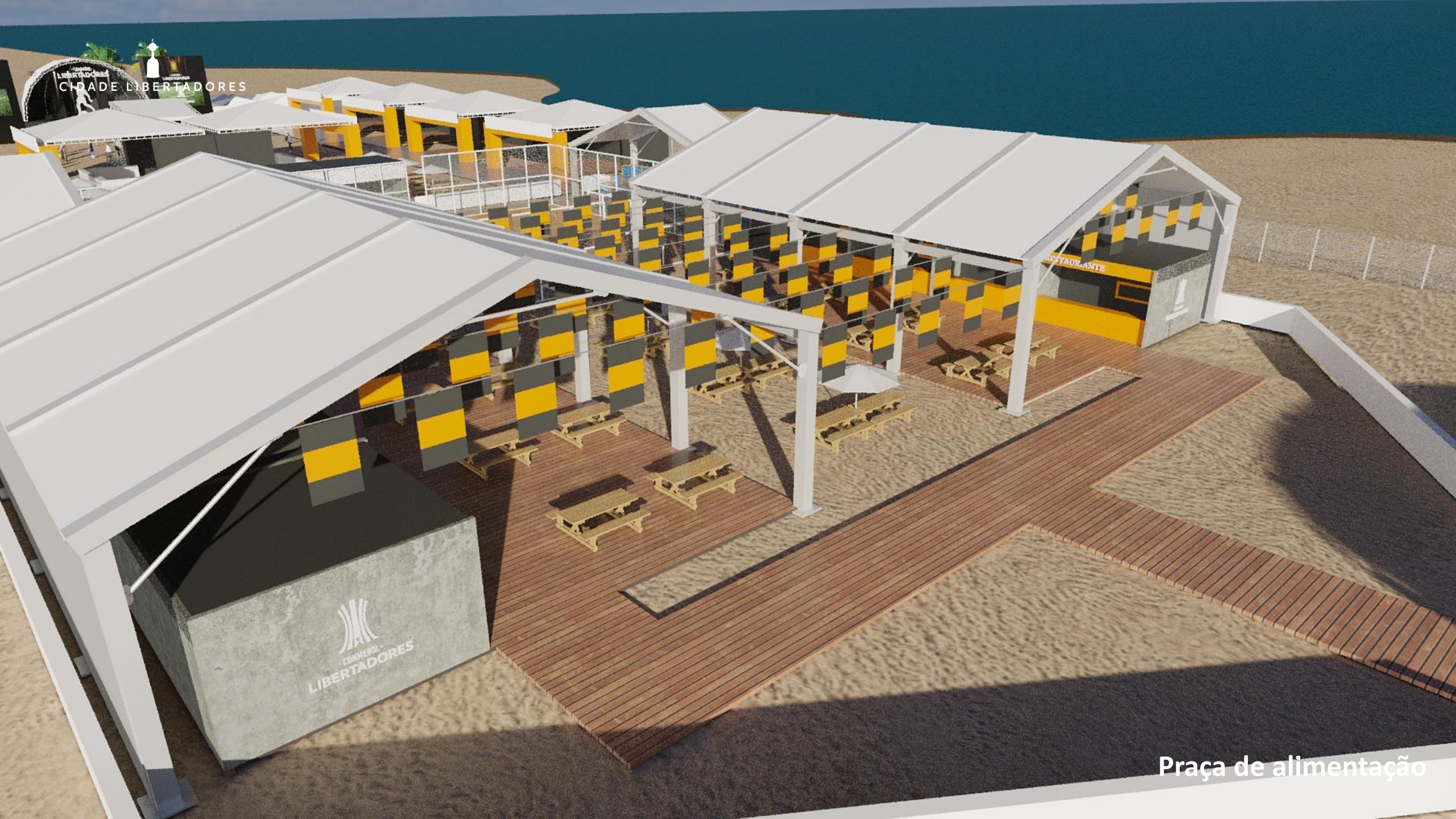



TADORES

Praça de alimentação





Campo de Futebol de areia



Campo de Futebol de areia



Arquibancada

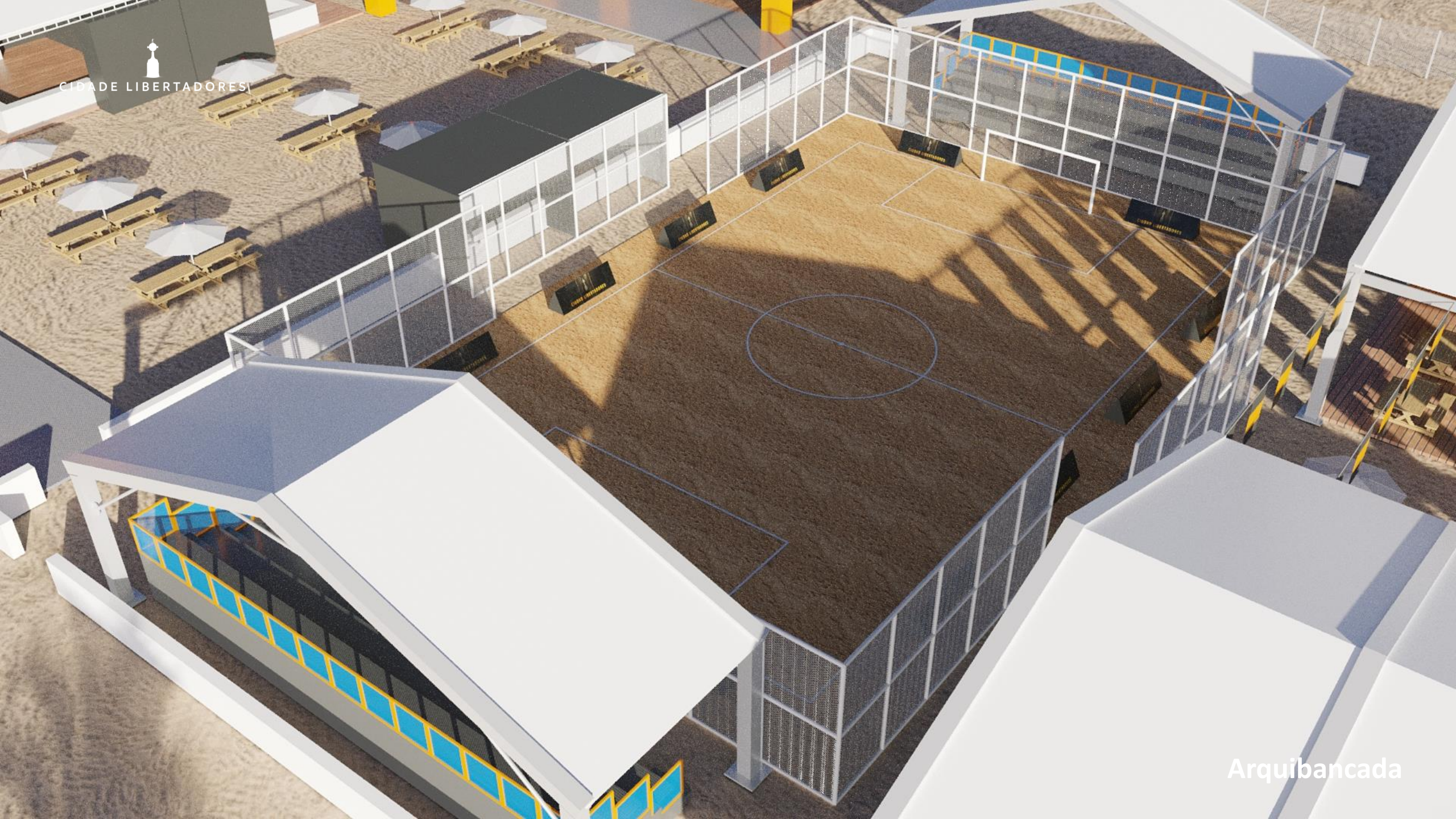



Ambiente dos patrocinadores



Ambiente dos patrocinadores



Ambiente dos patrocinadores







- CONMEBOL -

LIBERTADORES